ปันกัน

สังคมแห่งการแบ่งปัน
สร้างการมีส่วนร่วมอย่างยั่งยืน

ผลการดำเนินงานปี 2558

สารบัญ

01 วิสัยทัศน์และพันธกิจ

02 สังคมแห่งการแบ่งปัน

03 ผลลัพธ์แห่งการแบ่งปัน

04 เผยแพร่ข้อมูลสร้างการรับรู้

05 ขยายสังคมแห่งการแบ่งปัน ปี 2559

06 รายงานการเงิน

07 ข้อมูลทั่วไป

01 วิสัยทัศน์และพันธกิจ

วิสัยทัศน์

สร้างการมีส่วนร่วมผ่านการดำเนินงานในรูปแบบของกิจการเพื่อสังคม (Social Enterprise)ระดมทุนเพื่อสาธารณะประโยชน์อย่างยั่งยืนและมีคุณภาพ

พันธกิจ

- ขยายการมีส่วนร่วมของคนในสังคมและองค์กร ด้วยการสร้างเครือข่ายนักปันและนักปันอาสา
- ยอดร่วมปันที่ได้จากการบริจาคเงินเพื่อรับสินค้า แบ่งปันมอบเป็นทุนการศึกษาให้แก่เด็กๆที่ขาดโอกาสในมูลนิธิยุวพัฒน์
- ปลูกฝังเรื่องการปันสิ่งของ เพื่อรักษาสิ่งแวดล้อม ลดขยะ ลดการบริโภค

02 สังคมแห่งการแบ่งปัน

03 ผลลัพธ์แห่งการแบ่งปัน

สร้างสังคมแห่ง
การแบ่งปัน

รักษาสิ่งแวดล้อม
Reuse Reduce Recycle

สร้างโอกาสในการขยาย
สังคมแห่งการแบ่งปัน
และระดมทุนผ่าน Franchisee

สร้างโอกาส
ทางการศึกษา

ช่วยลดต้นทุน
ค่าครองชีพ

สร้างงาน

สร้างสังคมแห่งการแบ่งปัน

ร้านปันกันสร้างการมีส่วนร่วม ด้วยการเป็นสื่อกลางที่ทุกๆคนสามารถจะทำประโยชน์เพื่อสังคมได้ง่ายๆ ในหลากหลายรูปแบบตามศักยภาพของแต่ละบุคคลหรือองค์กร เพื่อช่วยกันสร้างสังคมไทยให้เป็นสังคมแห่งการแบ่งปันอย่างแท้จริง

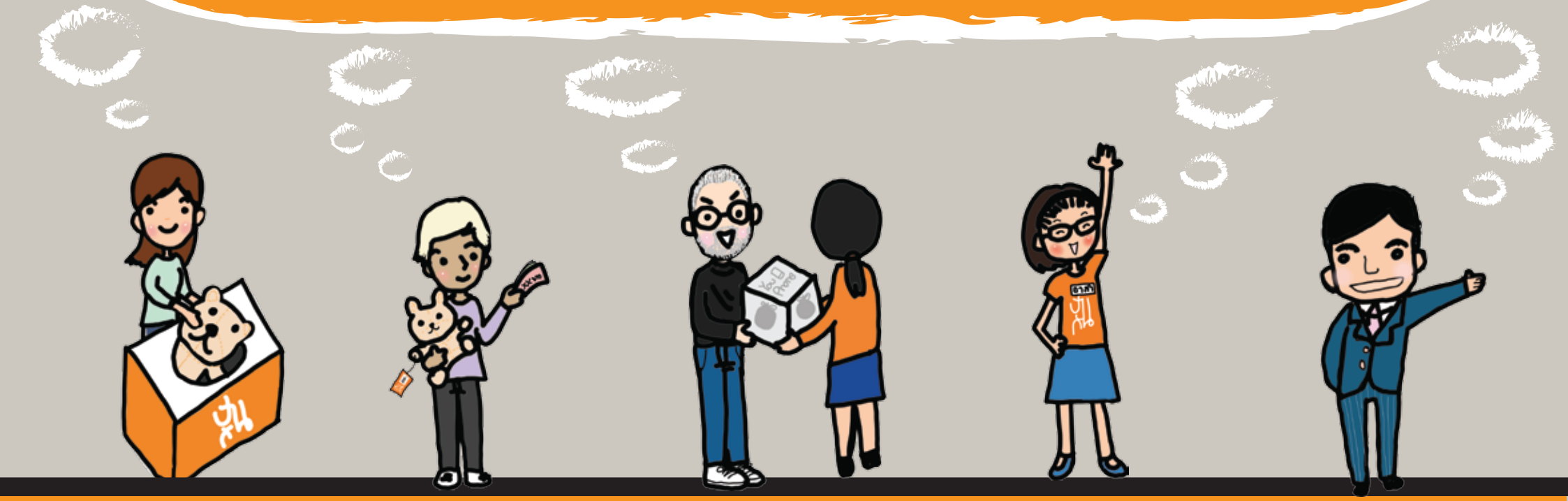

ผู้ปัน	ผู้บริจาคเงิน เพื่อรับสินค้าแบ่งปัน	ภาคี/องค์กร	นักปันอาสา	ผู้สนับสนุนบริจาค เงินเพื่อการบริหารงาน

ผู้ปัน

ปันพื้นที่

อนุเคราะห์พื้นที่ในการเปิดร้านโดยไม่คิดค่าเช่าพื้นที่ ได้แก่

- ร้านปันกัน สาขาโรบินสัน ศรีสมาน
- ร้านปันกัน POP UP store
- อาคารยูไนเต็ด เซ็นเตอร์ สีลม
- ตลาดเสรีมาร์เก็ต สาขาพาราไดซ์ พาร์ค ศรีนครินทร์ และสาขาเดอะไนน์ พระรามเก้า

ปันสิ่งของ

ปันสิ่งของเพื่อเป็นสินค้าในร้านปันกัน

จำนวนผู้ร่วมแบ่งปันสิ่งของ

11,653 ราย

จำนวนสิ่งของร่วมปัน

784,050 ชิ้น

มูลค่าประเมินที่จะขายได้ 37,817,336 บาท

ผู้บริจาคเงิน
เพื่อรับสินค้า
แบ่งปัน

บริจาคเพื่อรับสินค้า

ผู้ที่สนับสนุนกิจการร้านปันกัน บริจาคเงิน
เพื่อรับสินค้าแบ่งปันที่อยู่ภายในร้าน

จำนวนผู้บริจาคเงิน
เพื่อรับสินค้า

160,000 ราย

ยอดร่วมปันทั้งหมด

23,307,795 บาท

ภาคีองค์กร

ร่วมทำกิจกรรมปันกัน

เพื่อสร้างการมีส่วนร่วมของคนในองค์กร
ผ่านการจัดกิจกรรมระดมทุนหรือระดมสิ่งของ

มหาวิทยาลัยและโรงเรียน	9	แห่ง
องค์กรทั้งภาครัฐและเอกชน	17	องค์กร
อนุเคราะห์พื้นที่ตั้งกล่องรับปัน	119	จุด

นักปัน
อาสา

อาสาสมัคร

ร่วมปันแรง ปันสมอง ปันความสามารถ
ในรูปแบบของอาสาสมัคร เพื่อช่วยเหลือ
งานของร้านปันกัน หรือกิจกรรมระดมทุน
และระดมสิ่งของ

นักปันอาสา 4,706 คน

ผู้สนับสนุน
บริจาคเงิน
เพื่อเป็นค่าใช้จ่าย
ร้านปันกัน

PREMIER

กลุ่มบริษัทพรีเมียร์

องค์กรที่สนับสนุนค่าใช้จ่ายทั้งหมดในการดำเนินการของร้านปันกัน
อาทิ ค่าจ้างพนักงาน ค่าเช่าร้าน ค่าบริหารจัดการ ฯลฯ

เงินบริจาคเพื่อเป็นค่าใช้จ่ายร้านปันกัน

20,225,755 บาท

ปันพื้นที่

"หน่วยงานหรือผู้ประกอบการอื่นๆ รวมไปถึงระดับบุคคลเอง ก็สามารถมีส่วนร่วมในการสร้างสังคมแห่งการแบ่งปันและมีส่วนช่วยในการแก้ไขปัญหาสังคมได้ ซึ่งในปัจจุบันมีหลายแนวทางที่จะให้แต่ละองค์กรและแต่ละบุคคล สามารถลงมือทำ หรือร่วมเป็นส่วนหนึ่งของโมเดลนั้นๆ ได้ไม่จำเป็นที่จะต้องช่วยเหลือด้วยการให้ทุนทรัพย์เท่านั้น แต่สามารถทำได้ในหลายรูปแบบ อาทิ การแบ่งปันสิ่งของ การแบ่งปันพื้นที่ หรือแบ่งปันความรู้ที่องค์กรตนเองมี เหมือนที่วันนี้โรบินสันแบ่งปันพื้นที่ให้กับร้านปันกัน..."

คุณวุฒิเกียรติ เตชะมงคลาภิวัฒน์
ผู้ช่วยกรรมการผู้จัดการใหญ่
แผนก Property & Lifestyle Mall
ห้างสรรพสินค้าโรบินสัน

อนุเคราะห์พื้นที่
ร้านปันกัน สาขาโรบินสัน ศรีสมาน

"ผมเชื่อว่าทุกคนมีความอยากที่จะทำอะไรเพื่อสังคมอยู่แล้ว บางคนอาจจะมากบางคนอาจจะน้อย ถ้าเรามีความอยากที่จะทำก็ต้องลงมือทำเลย อย่ามัวแต่คิดแต่ไม่ได้เริ่ม"

คุณพลวิทย์ เภตรา
Director, Creative & Design Service
Dxi Company Limited

ปันกันอาสาออกแบบร้านปันกัน
สาขา เดอะไนน์ พระรามเก้า
ร้านปันกัน pop up store 1 และ 2

ปันความสามารถ

ปันแรงปันเวลา

"อยากจะให้ทุกคนลองมาทำงานอาสากันดู มีอะไรให้ทำเยอะแยะเลย นอกจากจะได้ทำบุญแล้ว ยังได้สร้างประสบการณ์ใหม่ๆ ถ้ามาช่วยกันเยอะๆ ก็จะยิ่งทำให้เด็กๆ มีโอกาสทางการศึกษามากขึ้น มีความเป็นอยู่ที่ดีขึ้นด้วย มาช่วยกันเยอะๆนะคะ"

"การทำงานอาสาไม่ได้น่าเบื่ออย่างที่คิด เพราะงานอาสาไม่ได้จำกัดแค่ทำอะไรบางอย่างที่ เราจะช่วยได้เท่านั้น การทำงานอาสายังทำให้ เราได้พบปะผู้คนหลากหลาย ทำให้เราได้เปิดโลกทัศน์ให้กว้างขึ้น"

"อยากให้คนที่พอมีเวลาว่าง สละเวลาส่วนตัวของตัวเองมาช่วยงานอาสา แล้วจะทราบว่าการแบ่งปัน การเป็นผู้ให้มีค่ามากจริงๆ ค่ะ"

"อยากให้หลายๆคนลองมาทำอาสากันดู จริงแล้วมันไม่ยากเลยแค่เปิดใจลองช่วยเหลือ สังคมสักนิด จะรู้ว่าว่าจริงแล้วมันสนุกมาก ได้เพื่อนใหม่ได้มุมมองชีวิตดีๆ จากคนอื่นมากมาย"

น้องๆ นักศึกษา จาก ภาควิชาศิลปอุตสาหกรรม
คณะสถาปัตยกรรมศาสตร์ สถาบันเทคโนโลยีพระจอมเกล้าเจ้าคุณทหารลาดกระบัง
ปันกันอาสาในงานคนไทยขอมือหน่อย ปี 2

สร้าง การมีส่วนร่วม ของคน ในสังคมไทย

สร้างโอกาสทางการศึกษา

ระดมทุนการศึกษาจากยอดร่วมปันของร้านปันกันทุกสาขาและกิจกรรมปันกันที่จัดขึ้น
นำไปเป็นทุนการศึกษา สร้างโอกาสให้กับเด็กๆในมูลนิธิยุวพัฒน์ได้เรียนหนังสือต่อ

ระดมทุนได้ 23,301,795 บาท

ทุนการศึกษา 3,329 ทุน

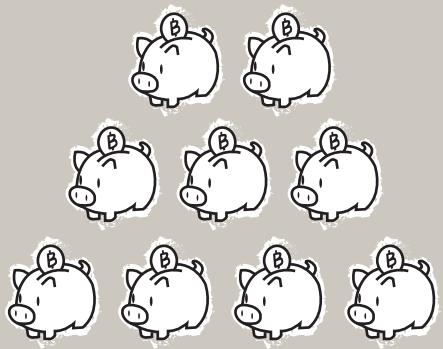

ส่งน้องเรียน 554 คน

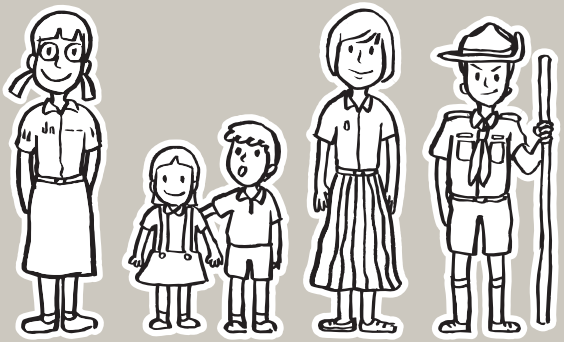

*ทุนการศึกษาต่อเนื่อง 6 ปี ตั้งแต่ม.1-ม.6 ทุนละ 7,000 บาท/ปี และต่อเนื่อง 3 ปี ตั้งแต่ปวช.1-3 ทุนละ 14,000 บาท

รายละเอียดเกี่ยวกับมูลนิธิยุวพัฒน์ติดตามได้ที่ www.yuvabudhanafoundation.org

รักษาสิ่งแวดล้อม

REUSE • REDUCED • RECYCLE

การนำสิ่งของมาปันกัน ถือได้ว่าเป็นการช่วยลดขยะ ลดการบริโภค ยืดอายุการใช้งานของสิ่งของ ให้กลับมามีประโยชน์อีกครั้ง นับเป็นอีกหนึ่งช่องทางในการช่วยรักษาสิ่งแวดล้อม

จำนวนสิ่งของร่วมปัน

784,050 ชิ้น

ช่วยลดต้นทุนค่าครองชีพ

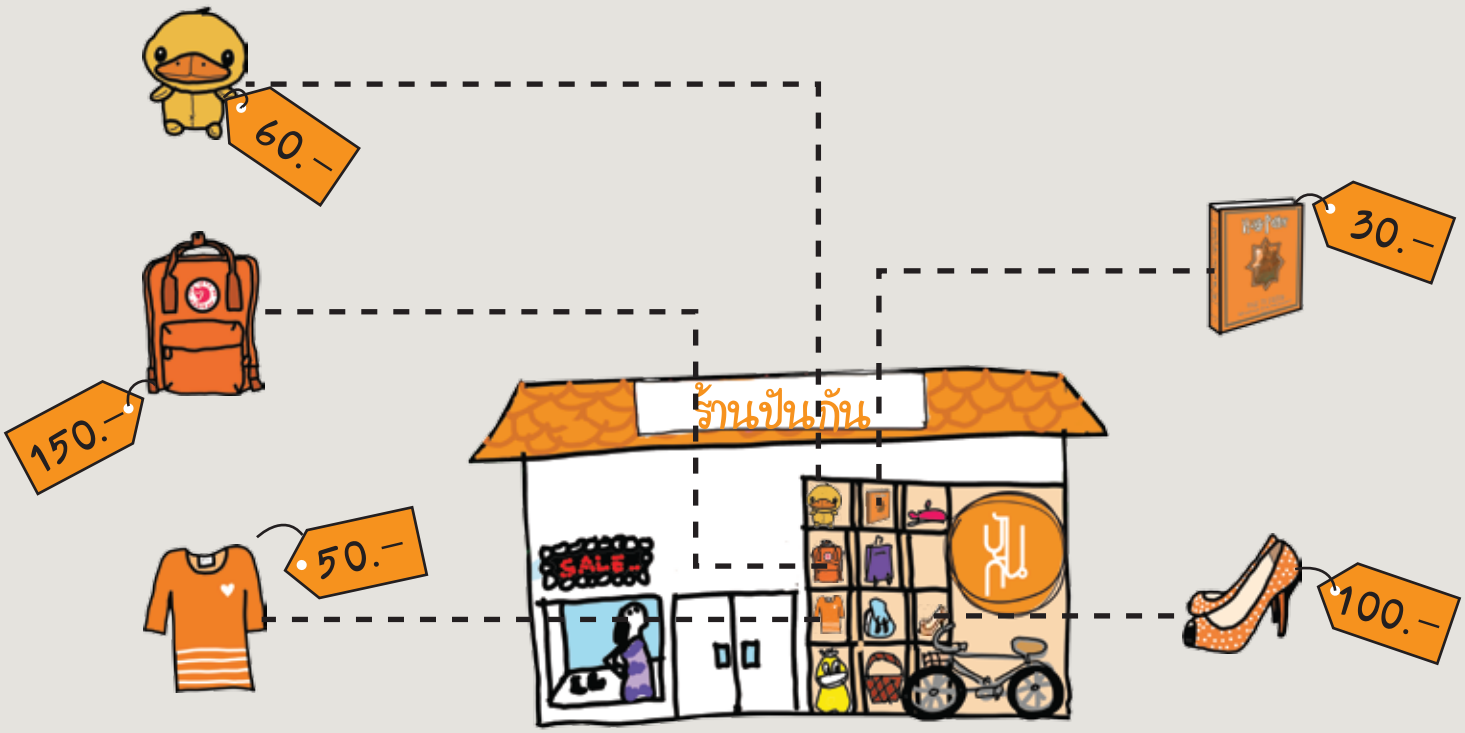

สินค้าที่อยู่ในร้านปันกัน มีราคาต่ำกว่าตามท้องตลาด ทำให้ร้านปันกัน กลายเป็นแหล่งของสินค้าราคาประหยัดที่จะช่วยแบ่งเบาภาระค่าครองชีพของคนในสังคม

สร้างโอกาสในการขยายสังคมแห่งการแบ่งปัน และระดมทุนผ่าน Franchisee

เพื่อขยายสังคมแห่งการแบ่งปัน สร้างการเปลี่ยนแปลงที่ดี ให้เกิดขึ้นในสังคมด้วยการระดมทุนเพื่อประโยชน์ในด้านต่างๆ

ปัจจุบันร้านปันกันมีแฟรนไชส์ 2 แห่ง ได้แก่

โคราช ปัน โดย มูลนิธิชุมชนโคราช

โคราชปันกัน โดยมูลนิธิชุมชนโคราช ระดมทุนเพื่อการพัฒนาชุมชนในโคราช อาทิ ด้านการศึกษา, ด้านศิลปะวัฒนธรรมท้องถิ่น เป็นต้น ในปี 2558 สามารถระดมทุนเพื่อสร้างประโยชน์ได้ถึง 563,825 บาท

เปิดดำเนินการเมื่อวันที่ 5 มีนาคม 2556 ที่เดอะมอลล์ โคราช ชั้น 3 จ.นครราชสีมา

เรย์ ปัน โดย มูลนิธิพระมหาไถ่ เพื่อการพัฒนาคนพิการ

เรย์ปันกัน โดยมูลนิธิพระมหาไถ่เพื่อพัฒนาคนพิการ ระดมทุนเพื่อการพัฒนาอาชีพและช่วยเหลือคนพิการในปี 2558 สามารถระดมทุนเพื่อสร้างประโยชน์ได้ 509,498 บาท

เปิดดำเนินการเมื่อวันที่ 14 กุมภาพันธ์ 2557 ที่ตลาดเทสโก้ โลตัส พัทยา จ.ชลบุรี

สร้างงาน

ร้านปันกันได้สร้างโอกาสในการทำงานเพื่อสังคมที่สามารถเป็นอาชีพหลักได้ อาทิ พนักงานขาย, เจ้าหน้าที่คลังสินค้า รวมถึงการสร้างงานแก่ผู้รับจ้างผลิต อาทิ ผู้รับเหมาก่อสร้าง, ผู้รับจ้างผลิตของที่ระลึก เป็นต้น

จำนวนพนักงานปันกัน

53 คน

จำนวนผู้ผลิต

32 แห่ง

04 เผยแพร่ข้อมูล

สร้างการรับรู้

เพื่อเป็นการประชาสัมพันธ์
เผยแพร่ข่าวสารกิจกรรมและการดำเนินงาน
ของร้านปันกัน อาทิ ข้อมูลความโปร่งใสเกี่ยวกับสิ่งของที่บริจาค
รายรับและรายจ่าย รวมถึงการกระตุ้นให้คนในสังคมมาร่วมกันแบ่งปัน ผ่านช่องทางต่างๆ ดังต่อไปนี้

- http://www.pankansociety.com
- https://www.facebook.com/pankansociety/
- การสื่อสารผ่านทางหน้าร้าน อาทิ กระดานข่าวสาร โปสเตอร์ ประชาสัมพันธ์ และผ่านพนักงานขาย
- สื่อโทรทัศน์และสิ่งพิมพ์
- จดหมายข่าวยุวพัฒน์ ปีละ 2 ครั้ง
- การ์ดขอบคุณผู้ปันรายเดือน
- ENEWS กิจกรรมและงานอาสาให้กับผู้ปันและอาสาสมัคร

Facebook fanpage

10,867 ราย

05 ขยายสังคมแห่งการแบ่งปัน

ปี 2559

ขยายเครือข่ายนักปัน
สร้างการมีส่วนร่วมอย่างเข้มแข็งและยั่งยืน

- เพิ่มพื้นที่การแบ่งปันและศักยภาพในการระดมสิ่งของ ด้วยการขยายสาขาร้านปันกันเพิ่มขึ้นอีก 9 สาขา, วางแผนงานสำหรับพื้นที่ POP UP STORE อย่างน้อย 4 ครั้ง/ปี
- สร้างการมีส่วนร่วมผ่านภาคีเครือข่าย อาทิ ความร่วมมือกับหอการค้าไทยในจังหวัดต่างๆ เพื่อขยายฐานนักปัน ผ่านกิจกรรมปันกัน
- สร้างคลังสินค้าให้เป็นต้นแบบของพื้นที่ ที่มีการบริหารจัดการอย่างเป็นระบบ และสร้างการมีส่วนร่วมในชุมชน รวมถึงเป็นมิตรต่อสิ่งแวดล้อม

06 รายงานการเงิน

เงินบริจาครับรวม 43,533,550 บาท

แบ่งเป็นเงินบริจาค ดังนี้

เงินบริจาครับจากหน้าร้านปันกันและรับสินค้าแบ่งปัน	23,307,795	บาท
เงินบริจาครับเพื่อเป็นค่าใช้จ่ายร้านปันกัน	20,225,755	บาท

เงินบริจาครับจากหน้าร้านปันกันและรับสินค้าแข่งปัน

23,307,795 บาท

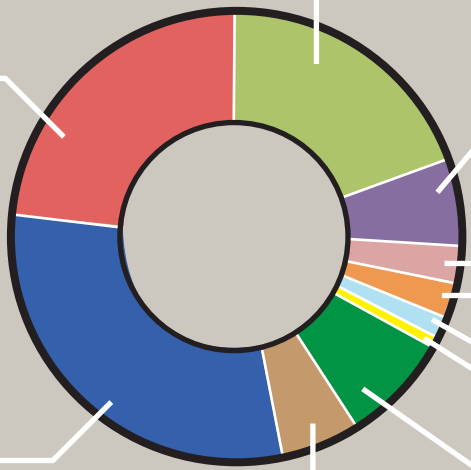

หมายเหตุ

- สาขาเดอะพาซิโอ มอลล์ ลาดกระบัง หมดสัญญาเช่าในวันที่ 30 กันยายน 2558
- ร้านปันกัน POP UP Store เปิดให้บริการในพื้นที่ อาคารยูไนเต็ด เซ็นเตอร์ สีลม ระหว่างวันที่ 25 พฤษภาคม - 24 กรกฎาคม 2558 และในพื้นที่ ซีคอน บางแค ระหว่างวันที่ 1 ตุลาคม - 30 พฤศจิกายน 2558
- สาขาเทสโก้โลตัส พระรามหนึ่ง เปิดดำเนินการ 1 สิงหาคม 2558, สาขา ปาล์ม ไอส์แลนด์ เทพารักษ์ เปิดดำเนินการ 1 ตุลาคม 2558 และสาขา โรบินสัน ศรีสมาน เปิดดำเนินการ 11 พฤศจิกายน 2558

แหล่งที่มา

ร้านปันกัน โดย มูลนิธิยุวพัฒน์	20,244,318	บาท
กิจกรรมปันกัน	1,787,846	บาท
อื่นๆ (วัสดุเหลือใช้)	1,275,631	บาท
รวม	**23,307,795**	**บาท**

เงินบริจาครับเพื่อเป็นค่าใช้จ่ายของร้านปันกัน

รายละเอียดค่าใช้จ่ายของร้านปันกัน

20,225,755 บาท

เพื่อเป็นค่าใช้จ่ายของร้านปันกัน	7,967,742 บาท
เพื่อเป็นค่าใช้จ่ายสำนักงานและคลังสินค้า	9,218,272 บาท
เพื่อกิจกรรมและการสื่อสาร	3,039,741 บาท
รวม	**20,225,755 บาท**

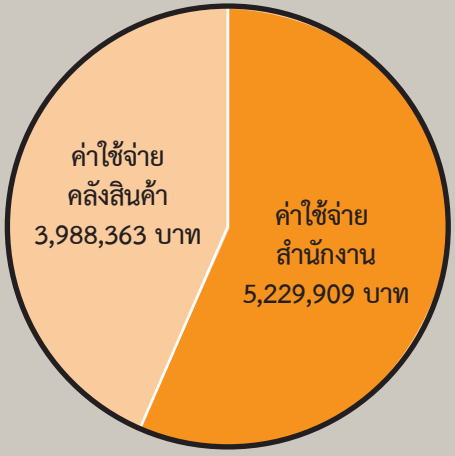

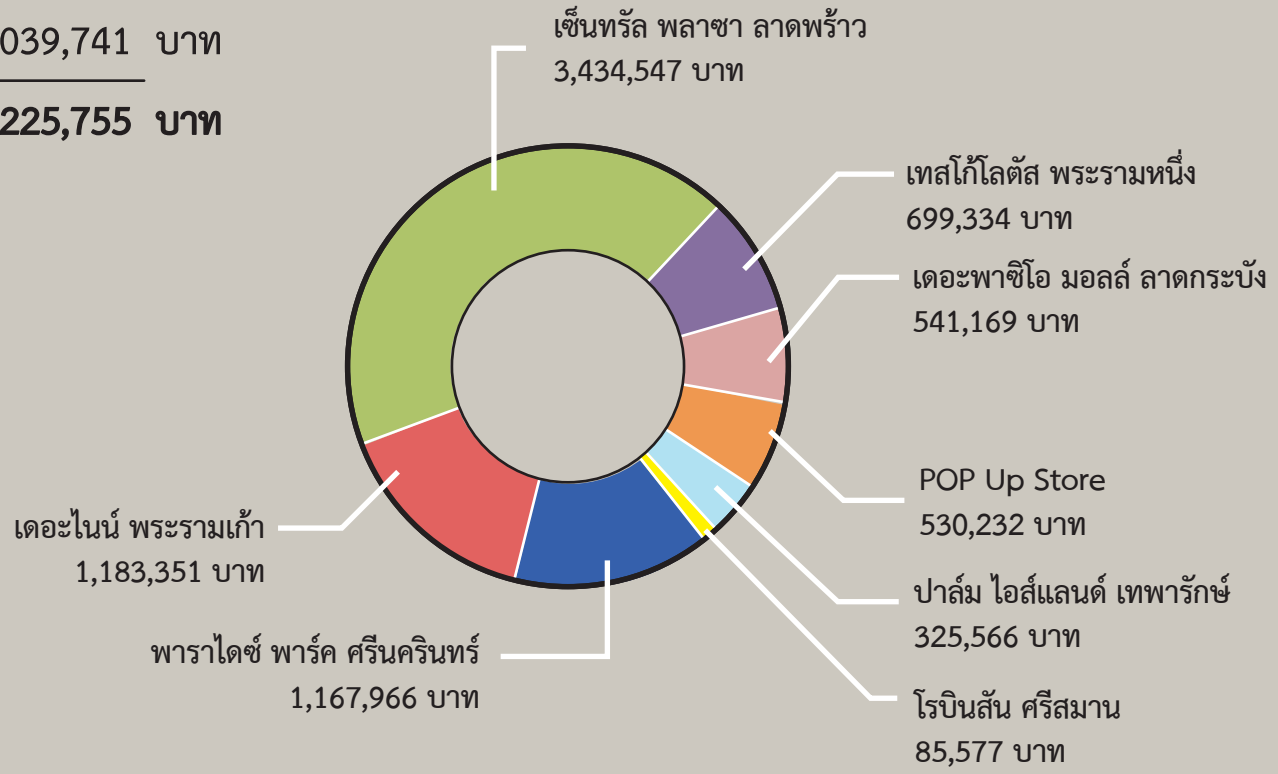

ค่าใช้จ่ายเพื่อสำนักงานและคลังสินค้า
9,218,272 บาท

ค่าใช้จ่ายเพื่อหน้าร้านปันกัน
7,967,742 บาท

07 ข้อมูลทั่วไป

ปัจจัยความเสี่ยง

โครงสร้างการจัดการ

สาขาปันกัน

ติดต่อปันกัน

ปัจจัยความเสี่ยง

ความต่อเนื่องในการระดมสิ่งของ

เนื่องจากร้านปันกันเป็นร้านที่รับบริจาคสิ่งของเพื่อนำมาเป็นสินค้าในร้าน การหมุนเวียนสินค้าประกอบกับจำนวนสาขาที่เพิ่มขึ้น ทำให้การบริจาคสิ่งของต้องเป็นไปอย่างต่อเนื่อง ร้านปันกันได้มีการวางแผนงานในการระดมสิ่งของที่มีประสิทธิภาพ อาทิ การจัดกิจกรรม การประชาสัมพันธ์ขยายการรับรู้ การสร้างความร่วมมือระหว่างองค์กร ห้างร้าน บริษัท ฯลฯ

ความโปร่งใสในการดำเนินการ

โดยร้านปันกันได้ให้ความสำคัญต่อการดำเนินงานที่มีความชัดเจนและมีมาตรฐาน มีการบริหารจัดการที่เป็นไปตามขั้นตอนสามารถตรวจสอบได้ เพื่อให้แน่ใจว่ายอดร่วมปันที่เกิดขึ้นได้นำไปเป็นทุนการศึกษาให้กับนักเรียนที่ขาดโอกาสในมูลนิธิยุวพัฒน์ตามวัตถุประสงค์ที่ตั้งไว้

โครงสร้างการจัดการ

- คณะกรรมการมูลนิธิยุวพัฒน์
  - คณะกรรมการบริหารโครงการร้านปันกัน
    - ผู้อำนวยการโครงการร้านปันกัน
      - งานปฏิบัติการ
        - งานบริหารร้านปันกัน
        - งานบริหารคลังสินค้าและโลจิสติกส์
        - งานพัฒนาและขยายธุรกิจ
      - งานกิจกรรม
      - งานสื่อสารและพัฒนาสัมพันธ์

สาขาร้านปันกัน โดยมูลนิธิยุวพัฒน์

ปัจจุบันเปิดดำเนินการ ๖ สาขา ได้แก่

สาขาพาราไดซ์ พาร์ค ศรีนครินทร์

สาขาเทสโก้โลตัส พระรามหนึ่ง

สาขาปาล์ม ไอส์แลนด์ มอลล์ เทพารักษ์

สาขาเซ็นทรัลพลาซ่า ลาดพร้าว

สาขาโรบินสัน ศรีสมาน

POP UP STORE I และ II

ร้านปันกัน แฟรนไชส์

ปัจจุบันเปิดดำเนินการ 2 แฟรนไชส์ ได้แก่

โคราช ปันกัน โดย มูลนิธิชุมชนโคราช
เดอะมอลล์ โคราช ชั้น 3
จังหวัด นครราชสีมา

เรย์ ปันกัน โดย มูลนิธิพระมหาไถ่เพื่อพัฒนาคนพิการ
เทสโก้ โลตัส พัทยา
จังหวัด ชลบุรี

โดย
มูลนิธิยุวพัฒน์

ติดต่อปันกัน

เลขที่ 1 พรีเมียร์คอร์เปอรเรทปาร์ค ซอยพรีเมียร์ 2 ถนนศรีนครินทร์ แขวงหนองบอน เขตประเวศ กรุงเทพมหานคร 10250

โทรศัพท์ 0-2301-1096, 08-1903-6639 โทรสาร 0-2301-1439

adminpankan@ybf.premier.co.th www.pankansociety.com facebook.com/pankansociety pankansociety

โคราช ปันกัน
โดย มูลนิธิชุมชนโคราช

โคราช ปันกัน
โดย มูลนิธิชุมชนโคราช

มูลนิธิชุมชนโคราช 1818 อาคารหอการค้าจังหวัดนครราชสีมา (ชั้นลอย)
ถ.สุรนารายณ์ ต.ในเมือง อ.เมือง จ.นครราชสีมา 30000
www.koratcf.or.th facebook.com/koratpankan
โทร. 093 545 8535

เรย์ ปันกัน
โดย
มูลนิธิพระมหาไถ่
เพื่อการพัฒนาคนพิการ

เรย์ ปันกัน
โดย มูลนิธิพระมหาไถ่เพื่อพัฒนาคนพิการ

มูลนิธิพระมหาไถ่เพื่อพัฒนาคนพิการ ตู้ ปณ.11 เมืองพัทยา
จ.ชลบุรี 20260
www.mahatai.org facebook.com/raypankan
โทร.038-716247-9