



รายงาน ไตรมาส 1/2569

โครงการร้านปิดกัน
โดย มูลนิธิริยูวพัฒน์



สาขาจันทบุรี - 31 ก.ค. 63
รับบริจาค

ความร่วมมือ และการสนับสนุน

(มกราคม - มีนาคม 2569)

383 องค์กร

มีส่วนร่วมขยายสังคม
แห่งการแบ่งปัน ดังนี้



5 องค์กร
ร่วมบริจาค
ของสภาพดี

จากจัดกิจกรรมภายในองค์กร /
จัดแคมเปญระดมสิ่งของ -
ระดมทุน /บริจาคสินค้าของ
องค์กร ฯลฯ

365 องค์กร
สนับสนุนพื้นที่
ตั้งกล่องรับบริจาค

เพื่อสร้างการมีส่วนร่วมกับ คู่ค้า
ลูกค้า และพนักงานในองค์กร

12 องค์กร
สนับสนุน
พื้นที่กิจกรรม

1 องค์กร
สนับสนุน
พื้นที่ pop up store

- มีจำนวนนับซ้ำ เนื่องจากบางองค์กรสนับสนุนมากกว่า 1 กิจกรรม -



ขอบคุณผู้ใหญ่ใจดี ร่วมแบ่งปันสิ่งของสภาพดี



องค์กรใดที่สนใจร่วมกิจกรรม
หรือบริจาคสิ่งของสภาพดี
สอบถามรายละเอียดเพิ่มเติม
ได้ที่เบอร์ 02 301 1021

ยิ่งให้
ยิ่งได้ 😊

ปันกัน
โอกาส

คนสวย
ใจดี 🌸

กิจกรรม ปีนกัน

สร้างการมีส่วนร่วมด้วยการจัดกิจกรรมในพื้นที่
ที่ได้รับการอนุเคราะห์และการสนับสนุนจาก
องค์กรภาคเอกชน ภาครัฐ และภาคีเครือข่าย
ดังนี้

1. กิจกรรมวันเด็ก Little World explorers โดย Bambini Villa สุขุมวิท
2. บูธจำหน่ายสินค้าแบ่งปัน กลุ่ม บริษัทพรีเมียร์
3. ปล่อยของ ส่งน้องเรียน ครั้งที่ 9 สนับสนุนพื้นที่ โดย JAS URBAN ศรีนครินทร์
4. งาน AssetWise Beauty Run 2026 โดย บริษัท แอสเซทไวส์ จำกัด
5. งาน วิชาชีวิต เตอะแมก โดย ชิวามิตร
6. เทศกาลความรักและการให้ Loving & Giving ครั้งที่ 15 โดย บองมาร์เซ่
มาร์เก็ตพาร์ค
7. บูธกิจกรรม Botanical House พระราม 9
8. งาน ไทยพาณิชย์รวมใจไทย ให้โลहित โดย ธนาคารไทยพาณิชย์ สำนักงานใหญ่
9. Run for Love ครั้งที่ 15 โดย มูลนิธิหัวใจอาสา
10. บูธกิจกรรม งานเลี้ยงศิษย์เก่าเตรียมอุดมศึกษา รุ่น 33 ราชกรีฑาสโมสร
11. งาน ซ้อปกันปีนสุข ครั้งที่ 6 โดย Riverside Plaza
12. บูธกิจกรรม MBK D-Day โดย MBK Center พระราม 1



ผลลัพธ์ ที่เกิดขึ้น

มกราคม - มีนาคม 2569



จัดกิจกรรม
12
กิจกรรม



อาสาสมัคร
34
คน



ระดมทุนการศึกษา
675,928
บาท

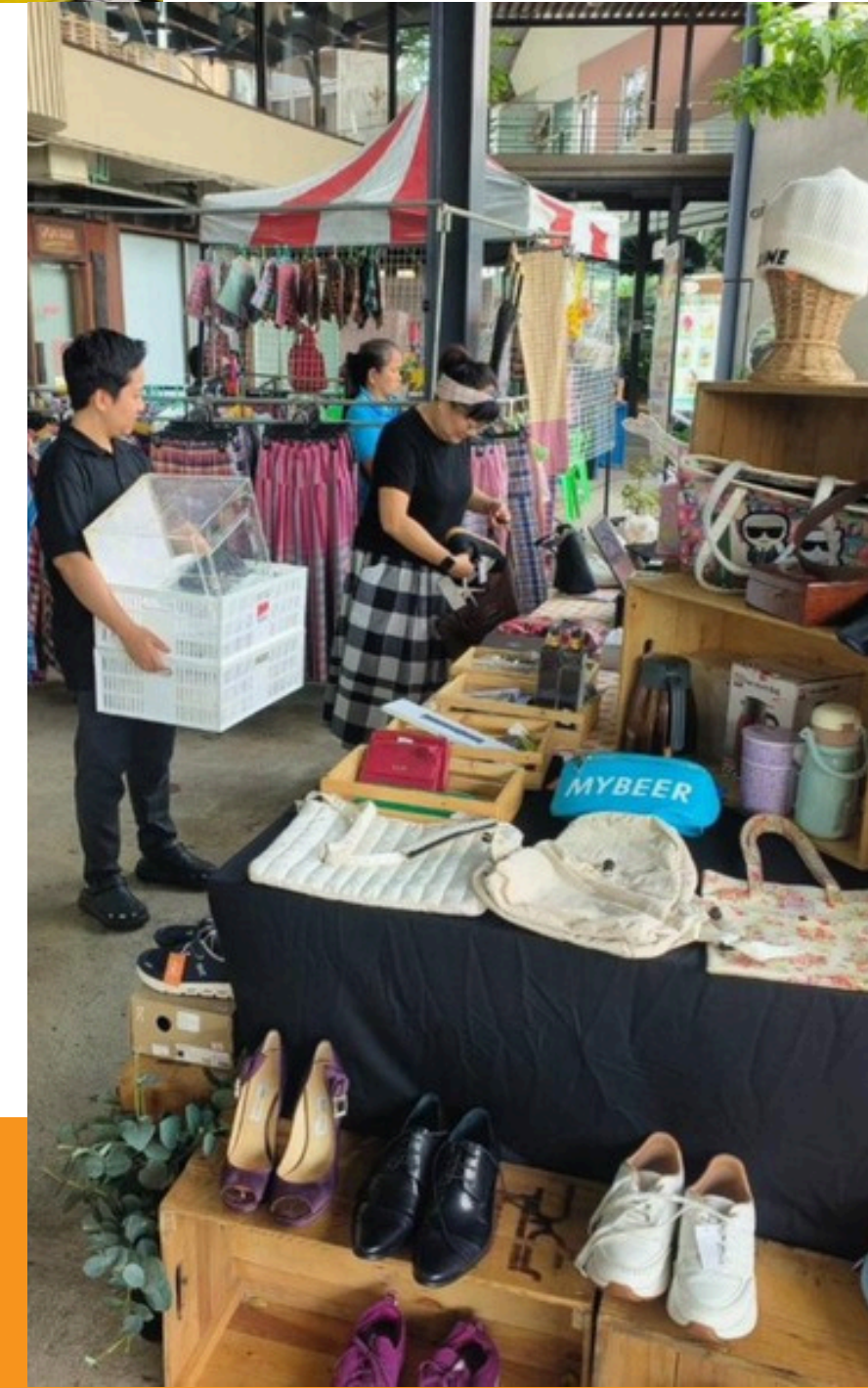

พื้นที่การแบ่งปัน

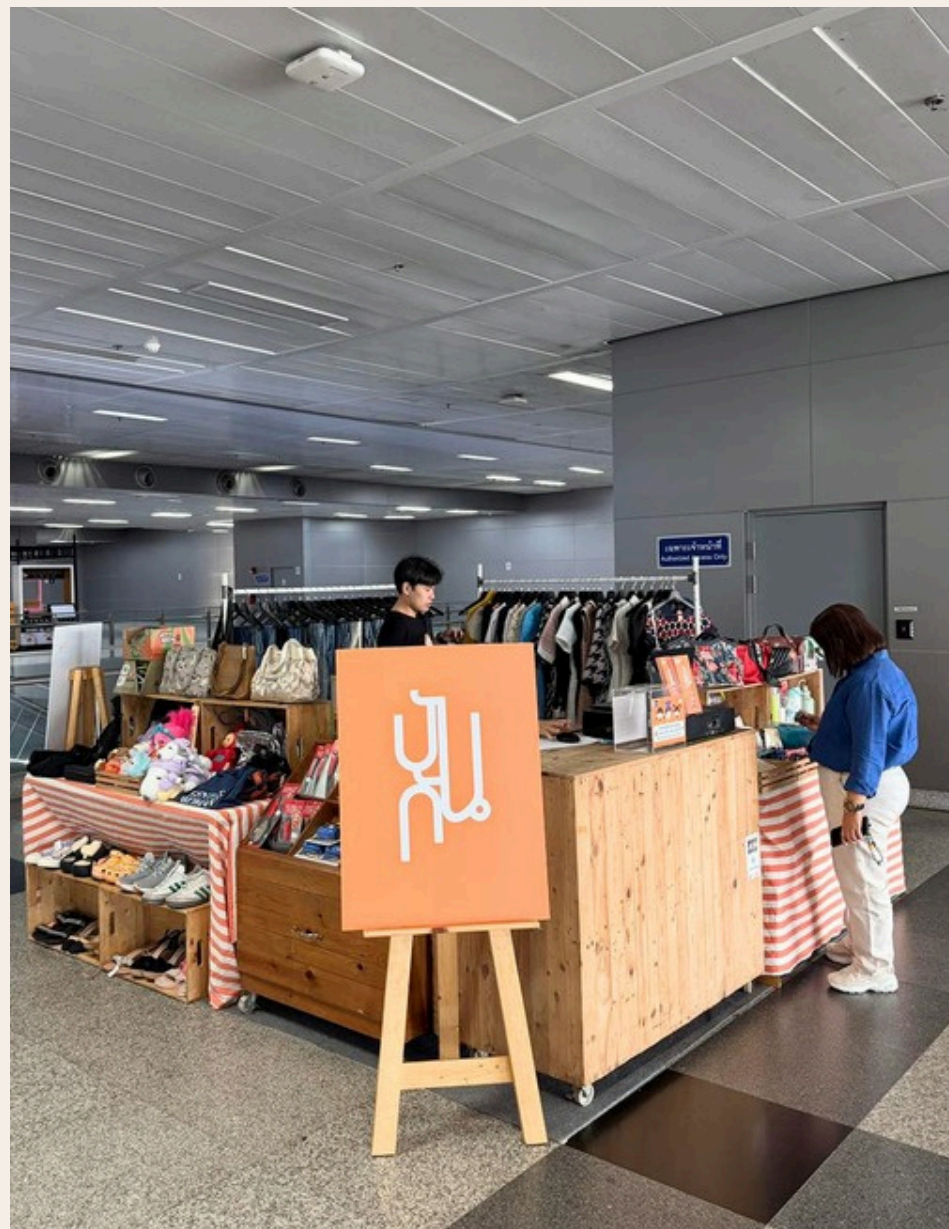

ปันกัน POP UP STORE สถานีกลางกรุงเทพอภิวัฒน์

ร้านปันกันได้รับความอนุเคราะห์พื้นที่เพื่อเปิด Pop-up Store ระหว่างวันที่ 23-31 มีนาคม 2569 ณ สถานีกลางกรุงเทพอภิวัฒน์ เพื่อขยายฐานการรับรู้ และสร้างโอกาสในการระดมทุนการศึกษาให้แก่เด็ก ขาดโอกาส ใน มูลนิธิยุวพัฒน์ โดยได้รับการตอบรับ อย่างดีจากผู้ใช้บริการสถานีฯ

PANKAN SOCIETY



**ผลลัพธ์จากการ
“แบ่งปัน” ที่เกิดขึ้น**
(มกราคม - มีนาคม 2569)

ทุกการ “แบ่งปัน” สร้าง
การเปลี่ยนแปลงทางสังคม
ทั้งทางตรงและทางอ้อม ดังนี้



**สร้างการ
มีส่วนร่วม**

13,878
ราย

บริจาคสิ่งของ

383
องค์กร

องค์กรร่วมสนับสนุน

106,838
ราย

บริจาคเงินอุดหนุน
สินค้าแบ่งปัน

34
ราย

อาสาสมัคร



**สร้างโอกาส
ทางการศึกษา**

2,786
ทุน*

มอบเป็นทุน
การศึกษา

19,520,595
บาท

คิดเป็นจำนวนเงินที่
ระดมได้ทั้งหมด

*ทุนการศึกษา 7,000 บาท/คน/ปี



**รักษา
สิ่งแวดล้อม**

418,682
ชิ้น*

สิ่งของที่
ได้รับบริจาค

*สิ่งของที่ยังสามารถนำไป
จำหน่ายต่อได้ จะถูกหมุนเวียน
กลับมาใช้ประโยชน์ใหม่ ช่วยลด
ปริมาณขยะและดูแลสิ่งแวดล้อมไปพร้อมกัน

เงิน

เงินบริจาคที่ได้รับรวม

[มกราคม - มีนาคม 2569]

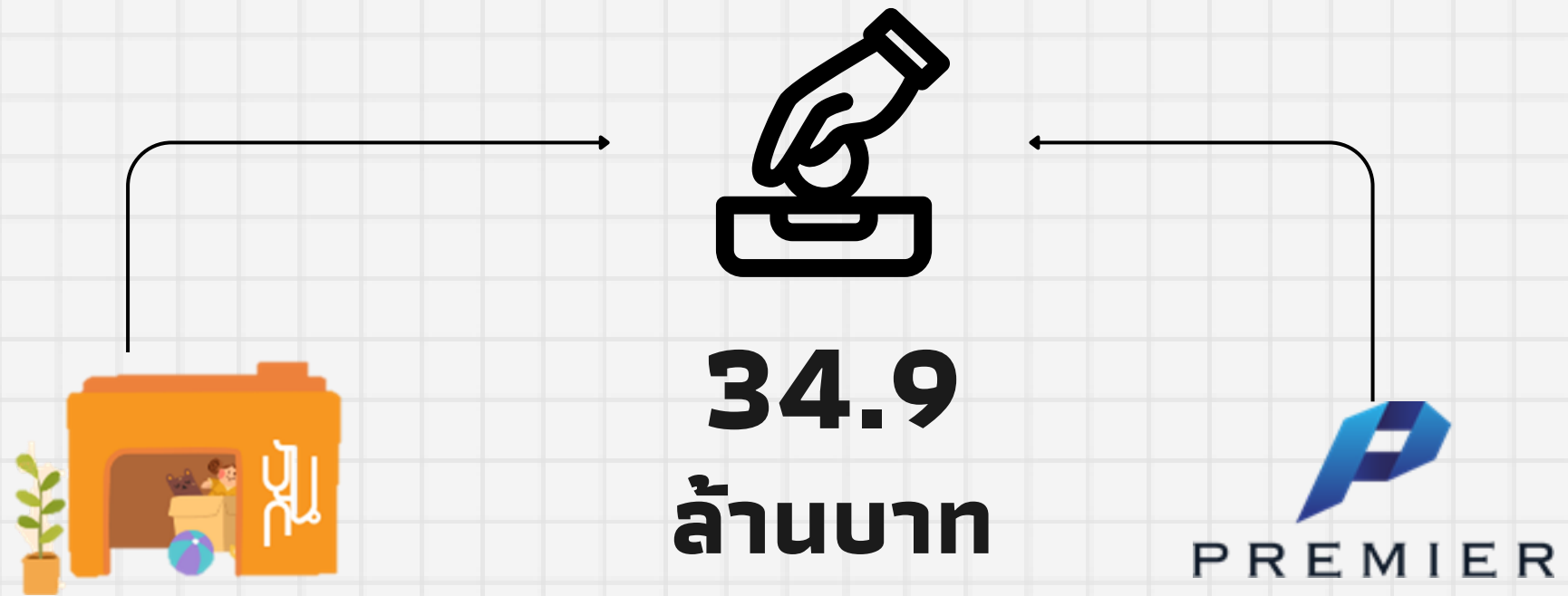

เงินบริจาคได้รับจากร้านปันกัน
คลังสินค้าแบ่งปัน
และกิจกรรมปันกัน

เงินบริจาคได้รับ
เพื่อเป็นค่าใช้จ่าย



เงินบริจาครับ

จากการจำหน่ายสินค้าแบ่งปัน
และ วัสดุเหลือใช้

[มกราคม - มีนาคม 2569]

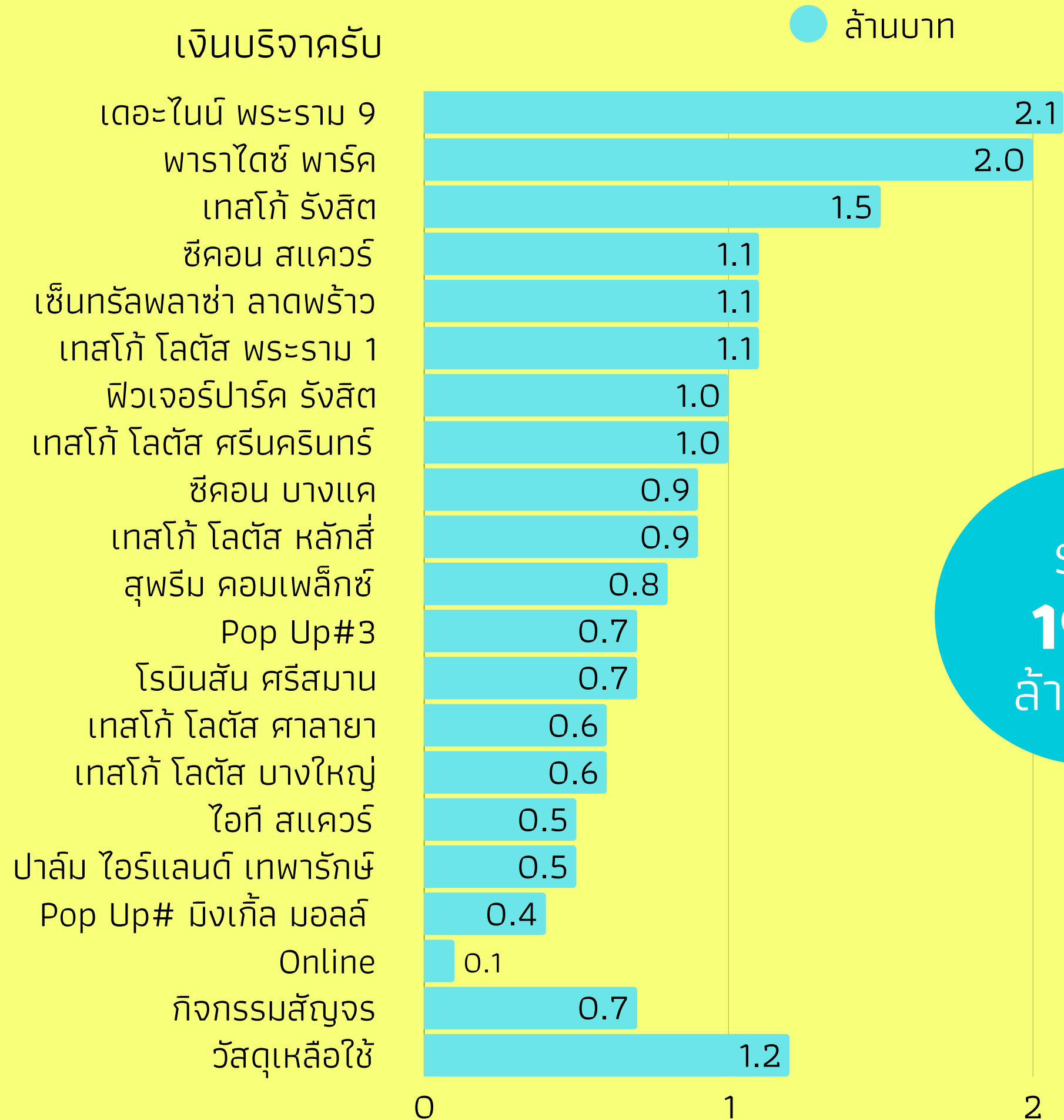

เงินบริจาคออก เพื่อเป็นค่าใช้จ่ายร้านปิ่นก้น

[มกราคม - มีนาคม 2569]

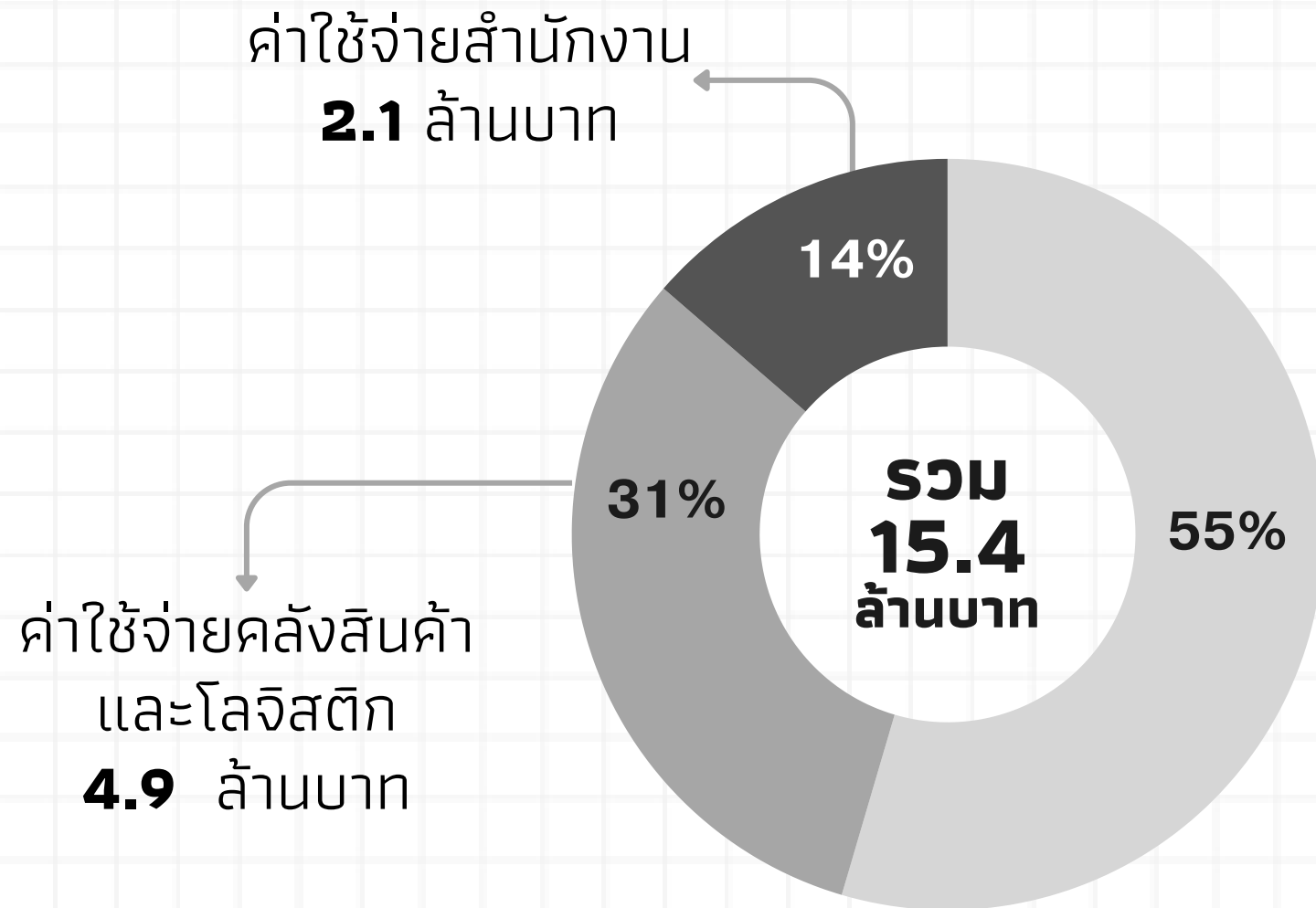

ค่าใช้จ่ายทางตรง

รายละเอียด	ล้านบาท
เงินเดือนและสวัสดิการ	4.2
ค่าเช่าและบริการพื้นที่	2.8
ค่าใช้จ่ายส่งเสริมกิจกรรมและประชาสัมพันธ์	0.4
ค่าขนส่ง	0.4
ค่าเสื่อมราคา	0.1
ค่าใช้จ่ายอื่น ๆ	0.4
รวม	8.4